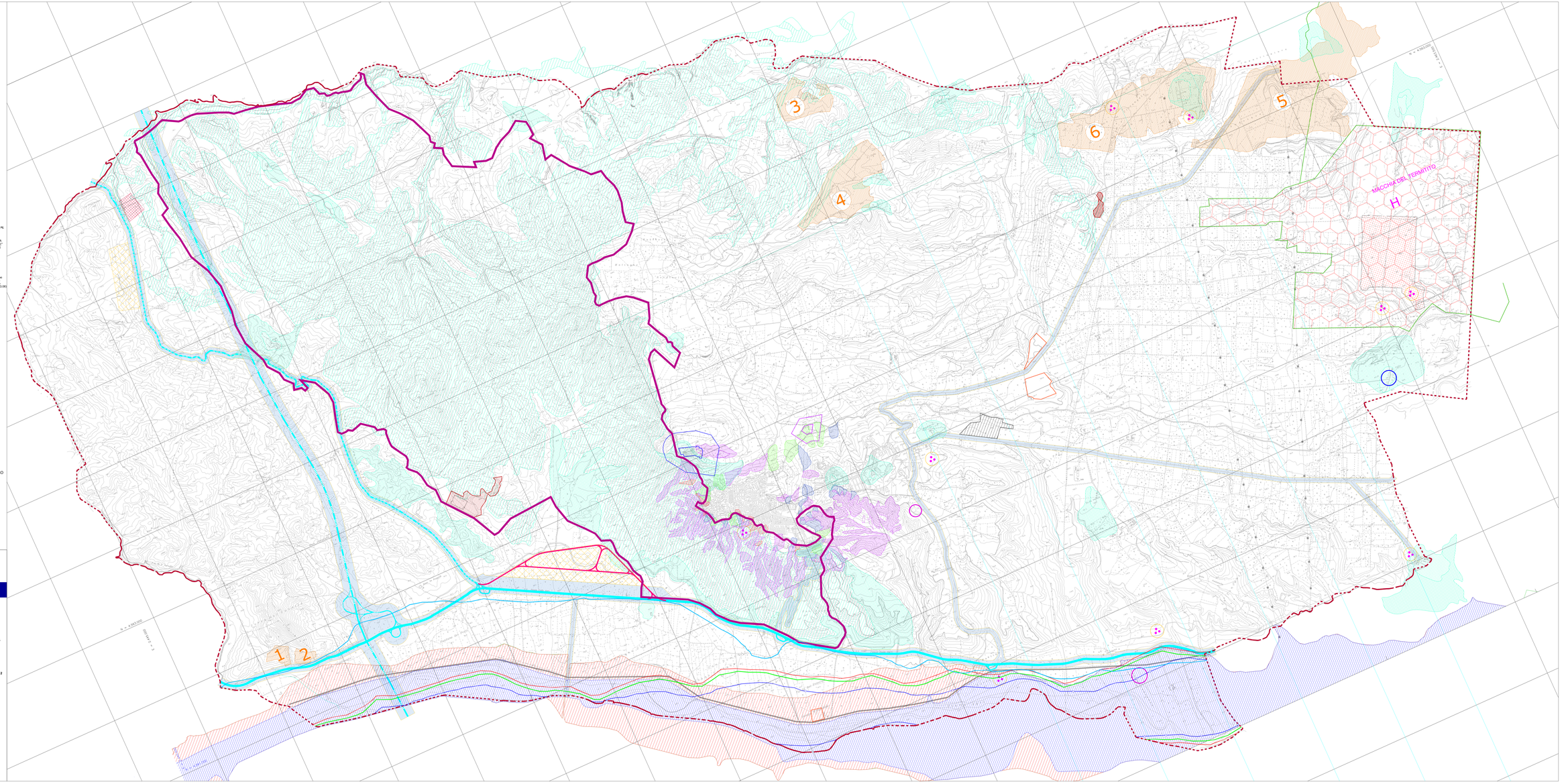

MACCHIA DEL TERMITITO

AREE DI RACCOLTA E TRATTAMENTO RIFIUTI DISCARICHI

AREE ESCLUSE DAL VINCOLO IDROGEOLOGICO (1.2.3.4.5.6) R.D.L. n. 3267 del 30.12.1923

LIMITE TERRITORIO COMUNALE

VINCOLO P.T.P.M. - INTRASFORMABILITA'

LIMITE PIANO D'AMBITO DEL P.T.P.M.

VINCOLO P.T.P.M. - TRASFORMABILITA' PREVIA VERIFICA

IMPIANTO DI DEPURAZIONE CON FASCIA DI RISPETTO

EMERGENZE PUNTUALI DEL P.T.P.M. SOGGETTE AD INTRASFORMABILITA'

CIMITERO CON FASCIA DI RISPETTO

ZONE D'INTERESSE ARCHEOLOGICHE

CAVE ED IMPIANTI DI VAGLIATURA (esistente)

VIABILITA' TERRITORIALE PRINCIPALE (Sezione di rispetto ml. 40)

AREA CIRCUITI SPORTIVI (esistente)

VIABILITA' LOCALE PRINCIPALE (Sezione di rispetto ml. 30)

AREA SOMMARIAMENTE TA DI INTERESSE TURISTICO AMBIENTALE SOTTOPOSTA AL PIANO INTEGRATO DI SVILUPPO TURISTICO AMBIENTALE E VALORIZZAZIONE TURISTICA (Art. 2 della L.R. n. 21 del 17.08.2005) (Del. C.C. n. 52 del 12.12.2008)

VIABILITA' LOCALE (Sezione di rispetto ml. 20)

AUTOSTRADA TARANTO - SIBARI (Sezione di rispetto ml. 60) - Previsione ricognitiva e strutturale di P.R.G.

Centro di raccolta rifiuti inerti

VIABILITA' DI PROGETTO - Zona D2 - Previsione ricognitiva e strutturale di P.R.G.

Area interessata dalla variante al PRG per cambio di destinazione da Zona Agricola a Zona Turistica - C da Valle per residuità turistico - alberghiera (D.C.C. n. 16 del 08.03.06)

ZONA PER ATTIVITA' PRODUTTIVE D2 - Previsione ricognitiva e strutturale di P.R.G.

Perimetro riserva regionale del Calanchi di Montalbano Jonico L.R. n.3 del 27.01.2011

ATTREZZATURE PUBBLICHE - Previsione ricognitiva e strutturale di P.R.G.

CONDOTTA IDRICA

INVASI DI GANNANO E PERTUSILLO

FASCE DI SOMMERSIONE PER MANOVRE DEGLI ORGANI DI SCARICO E PER ROTTURA DEL CORPO DIGA

DIGA DI GANNANO

AREE INTERESSATE DALL'ONDA DI SOMMERSIONE CONSEGUENTE ALL'IPOTETICO COLLASSO DEL CORPO DIGA E A MANOVRE DEGLI ORGANI DI SCARICO

MANOVRA SCARICHI DI FONDO

MANOVRA CONTEMPORANEA SCARICHI DI FONDO E SUPERFICIE

ONDA EVENTO ROTTURA CORPO DIGA

DIGA DEL PERTUSILLO

AREE INTERESSATE DALL'ONDA DI SOMMERSIONE CONSEGUENTE ALL'IPOTETICO COLLASSO DEL CORPO DIGA

ONDA EVENTO ROTTURA CORPO DIGA

AREE CENSITE DAL PIANO STRALCIO PER LA DIFESA DAL RISCHIO IDROGEOLOGICO REDATTO DALL'AUTORITA' DI BACINO DELLA BASILICATA

AREE A RISCHIO R1

AREE A RISCHIO R3

AREE A RISCHIO R2

AREE A RISCHIO R4

AREE DI ESONDAZIONE

T.R. 30

T.R. 200 - 500

Regolamento Urbanistico

Legge Regionale Urbanistica n. 23/99 con successive modifiche ed integrazioni

2012

Comune di Montalbano Jonico

(Provincia di Matera)

Il Sindaco:
Vincenzo Deliricardis

Il Coordinatore
ai sensi dell'art. 4, L.U.R. n.23/1999 e s.m.i.
Ing. Francesco Talarianni

Il Progettista:
Ufficio Tecnico Comunale
Ing. Michelina Larocca

Attività di supporto:
Bovedam Engineering s.r.l.
Arch. Francesco Bove
Ing. Feliciano Cefalo

ADOZIONE:
Delibera di C.C. n° 2 del 16.03.2011

APPROVAZIONE:
Delibera di C.C. n° 24 del 22 Giugno 2012

Regolamento Urbanistico

Tavola redatta con integrazioni e/o emendamenti dalla commissione di cui al comma 1 del decreto n. 2 del 2009 e successive delibere di adozione e approvazione del Regolamento Urbanistico, ai sensi della L.R. n. 23/1999 e s.m.i. e del Regolamento di attuazione del Piano Strutturale di Montalbano Jonico approvato con delibera di C.C. n. 52 del 12.12.2008 e successive modifiche ed integrazioni, ed alla delibera della Giunta Regionale n.2019 del 12.09.2006 e s.m.i. e del D.P.R. n. 327/2001 e s.m.i.

Prog: 18 | **Serie: "P"** Elaborato di progetto | **Elaborato/Settore: 01"**

TAV. P.01 18

R.U. - *Progetto* -

AZIONI E MODALITA' DI TRASFORMAZIONE DEL TERRITORIO

Scala: 1: 10000
Data: Maggio 2012
Revisione: Rev.00_02.05.2012