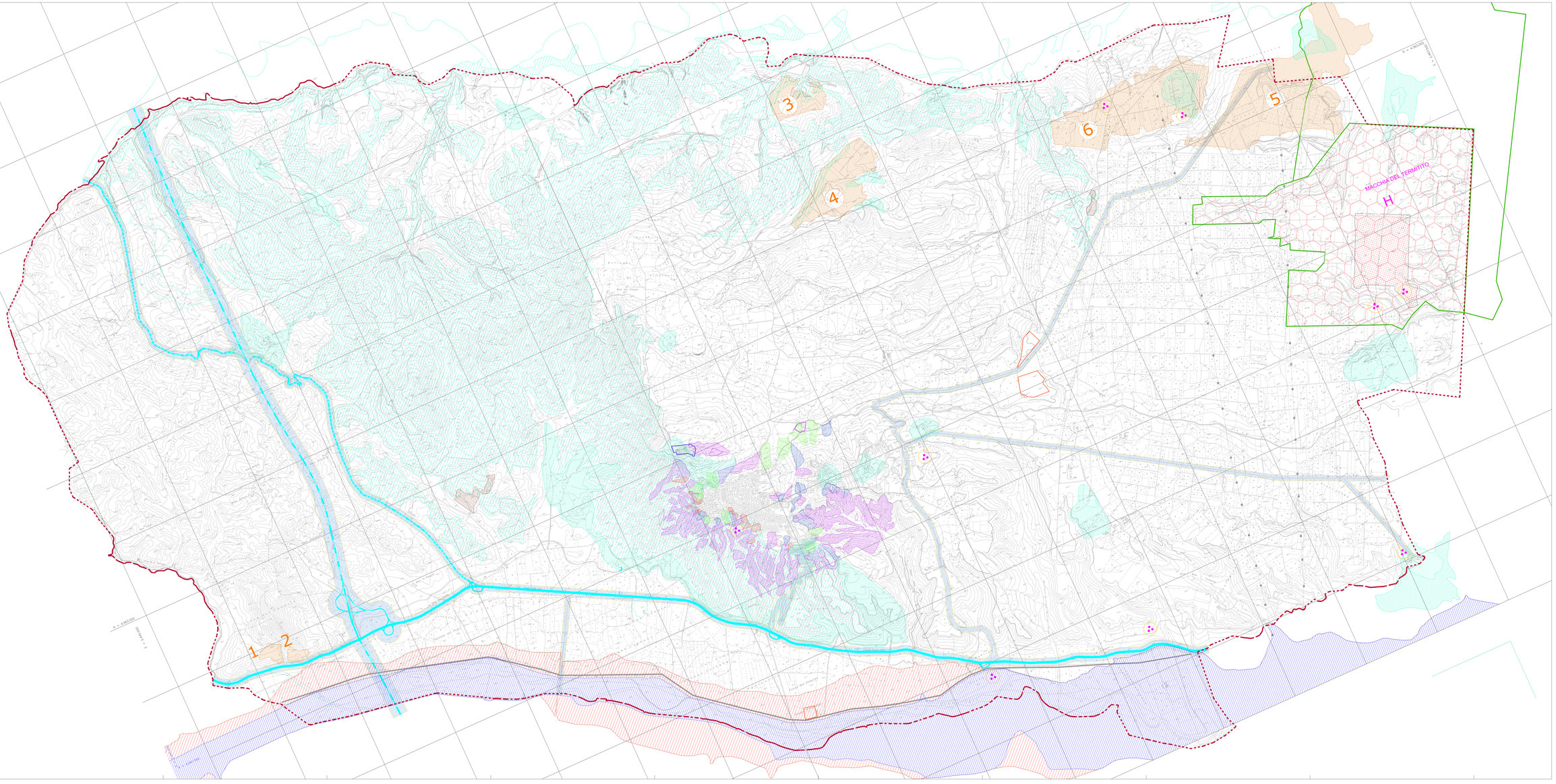

LEGENDA

- MACCHIA DEL TERMITITO
- AREE ESCLUSE DAL VINCOLO IDROGEOLOGICO (1,2,3,4,5,6) R.D.L. n. 3267 del 30.12.1923
- VINCOLO P.T.P.M. - INTRASFORMABILITA'
- VINCOLO P.T.P.M. - TRASFORMABILITA' PREVIA VERIFICA
- EMERGENZE PUNTUALI DEL P.T.P.M. SOGGETTI ALL'INTRASFORMABILITA'
- ZONE D'INTERESSE ARCHEOLOGICHE
- VIABILITA' DI CONNESSIONE TERRITORIALE PRINCIPALE (FASCIA DI RISPETTO HL 40)
- VIABILITA' DI CONNESSIONE LOCALE PRINCIPALE (FASCIA DI RISPETTO HL 30) - Previsione di P.R.G. -
- VIABILITA' LOCALE (FASCIA DI RISPETTO HL 20) - Previsione di P.R.G. -
- AUTOSTRADA TARANTO - SIBARI (DI PROGETTO) (FASCIA DI RISPETTO HL 60) - Previsione di P.R.G. -
- AREA TRATTAMENTO STOCCAGGIO R.S.U. E DISCARICHE
- LIMITE TERRITORIO COMUNALE
- LIMITE PIANO D'AMBITO DEL P.T.P.M.
- IMPIANTO DEPURATIVO
- CAVE ED IMPIANTI DI VALORIZZAZIONE
- CIMITERO
- AREA SIDEMANIALIZZATA DI INTERESSE TURISTICO DELLA "DIFESA DI ANDRIACO" IN AL PIANO INTEGRATO DI RIQUALIFICAZIONE AMBIENTALE VALORIZZAZIONE TURISTICA DELLA "DIFESA DI ANDRIACO" (Del. C.C. n.52 del.02.12.2009)

AREE CENSITE DAL PIANO STRALCIO PER LA DIFESA DAL RISCHIO IDROGEOLOGICO REDATTO DALL'AUTORITA' DI BACINO DELLA BASILICATA

- AREE A RISCHIO R1
- AREE A RISCHIO R2
- AREE A RISCHIO R3
- AREE A RISCHIO R4
- AREE DI ESONDAZIONE: T.R. 30 / T.R. 200 ÷ 500

2012

Regolamento Urbanistico

Legge Regionale Urbanistica n. 23/99 con successive modifiche ed integrazioni

Comune di Montalbano Jonico

(Provincia di Matera)

Il Sindaco:
Vincenzo Devincenzis

Il Coordinatore
ai sensi dell'art.44, L.U.R. n.23/1999 e s.m.i.
Ing. Francesco Talarama

Il Progettista:
Ufficio Tecnico Comunale
Ing. Michelina Lanuzza

Attività di supporto:
Bovodam Engineering s.r.l.
Arch. Francesco Bovo
Ing. Fabiziano Cefalo

ADOZIONE:
Delibera di C.C. n° 2 del 16.03.2011

APPROVAZIONE:
Delibera di C.C. n° 24 del 22 Giugno 2012

Regolamento Urbanistico

Tecnica: Codifica di maggio con il linguaggio UNI, UNI/CUNA 9 e 10 dell'ottobre 1986 (Istituzione di un elenco di voci tecniche di riferimento del D.D.G.PST. n.o.n.ovvero della n. 186 DD.DD.PST. 1994 della Direzione Generale del U.O.C. n. 27 del 30.01.2001 - della circolare n.o.n.ovvero del n.o.n.ovvero del n.o.n.ovvero n.o.n.ovvero n.o.n.ovvero del n.o.n.ovvero n.o.n.ovvero n.o.n.ovvero