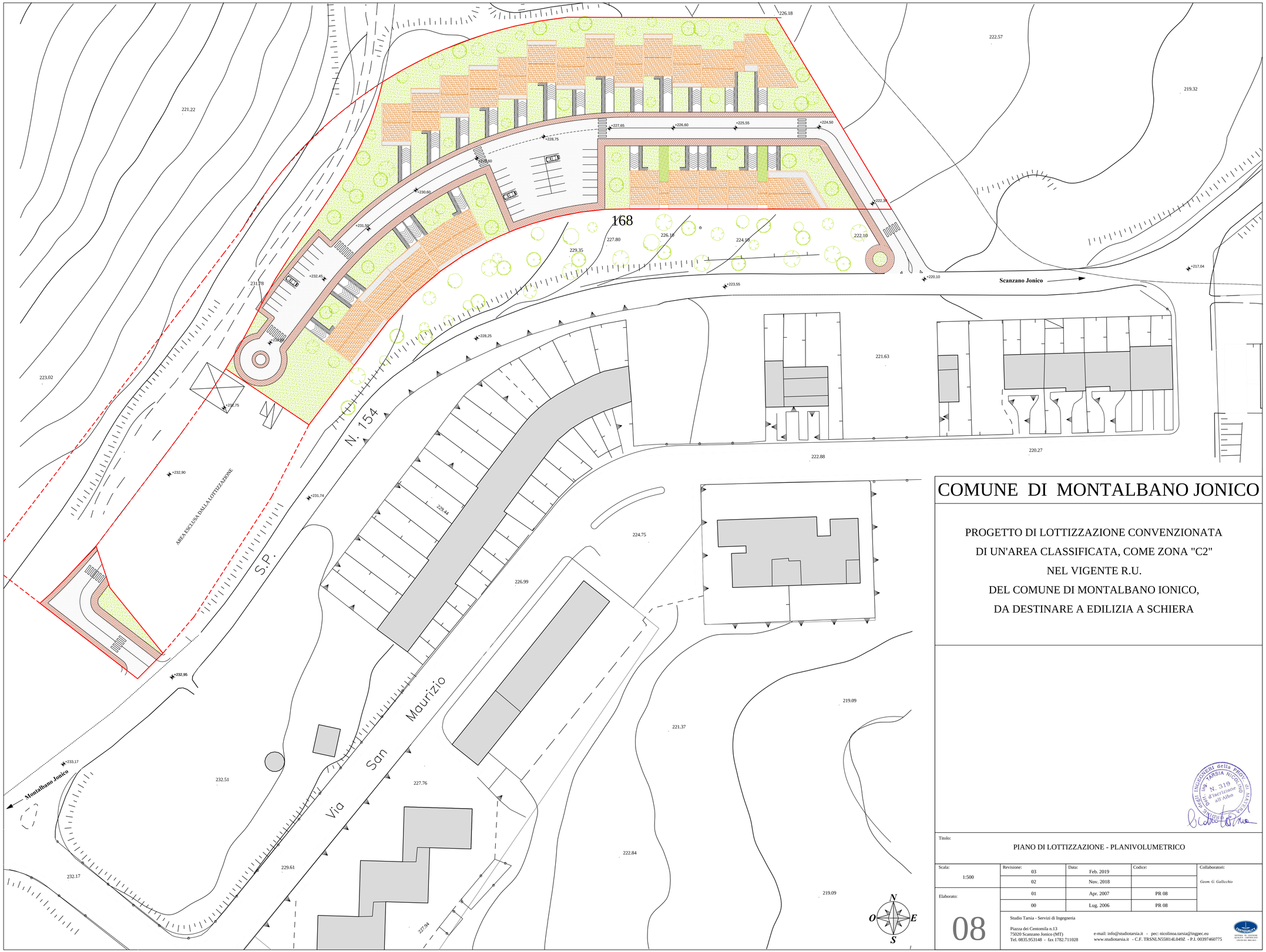

COMUNE DI MONTALBANO JONICO

PROGETTO DI LOTTIZZAZIONE CONVENZIONATA
DI UN'AREA CLASSIFICATA, COME ZONA "C2"
NEL VIGENTE R.U.
DEL COMUNE DI MONTALBANO IONICO,
DA DESTINARE A EDILIZIA A SCHIERA

Ordine degli Ingegneri della Prov. di Matera
Ing. TARSIA NICOLINO
N. 319
d'iscrizione all'Albo

Titolo:

PIANO DI LOTTIZZAZIONE - PLANIVOLUMETRICO

Scala:	Revisione:	Data:	Codice:	Collaboratori:
1:500	03	Feb. 2019		*Geom. G. Gallicchio*
	02	Nov. 2018		
Elaborato:	01	Apr. 2007	PR 08	
	00	Lug. 2006	PR 08	

08

Studio Tarsia - Servizi di Ingegneria

Piazza dei Centomila n.13
75020 Scanzano Jonico (MT)
Tel. 0835.953148 - fax 1782.711028

e-mail: info@studiotarsia.it - pec: nicolinoa.tarsia@ingpec.eu
www.studiotarsia.it - C.F. TRSNLN55H14L049Z - P.I. 00397460775

CERTIQUALITY
SOCIETÀ DI GESTIONE QUALITÀ CERTIFICATA UNI EN ISO 9001:2015