PIANTA PIANO SEMINTERRATO

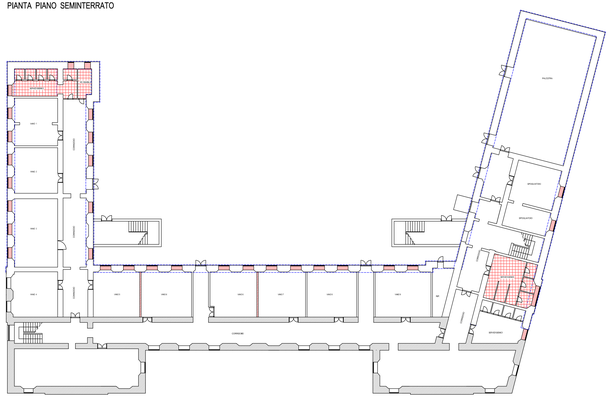

PIANTA PIANO PRIMO

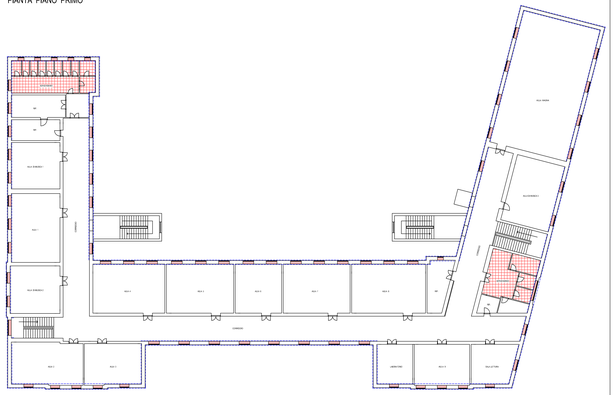

PIANTA PIANO RIALZATO

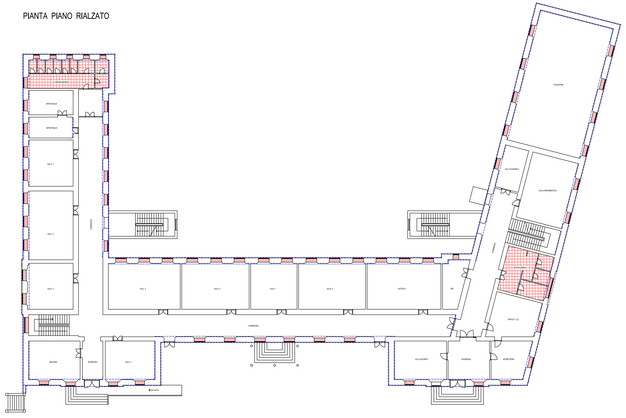

INFISSI DA RIMUOVERE

PAVIMENTAZIONE DA RIMUOVERE

TRAMEZZI DA RIMUOVERE

PARETI OGGETTO DI SCROSTATURA DI INTONACO E RIMOZIONE DI RIVESTIMENTO OVE PRESENTE PER CONSENTIRE LE LAVORAZIONE DI ADEGUAMENTO SISMICO

PIANTA PIANO SEMINTERRATO

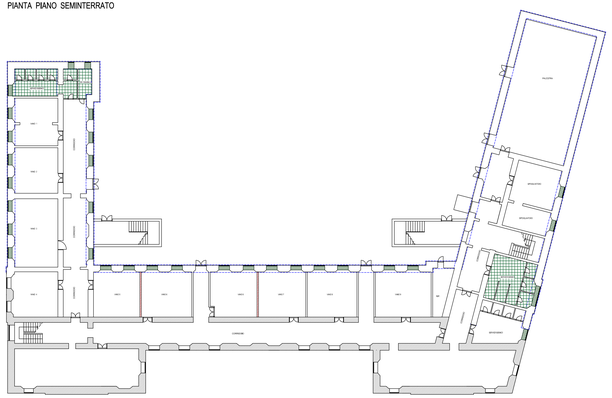

PIANTA PIANO PRIMO

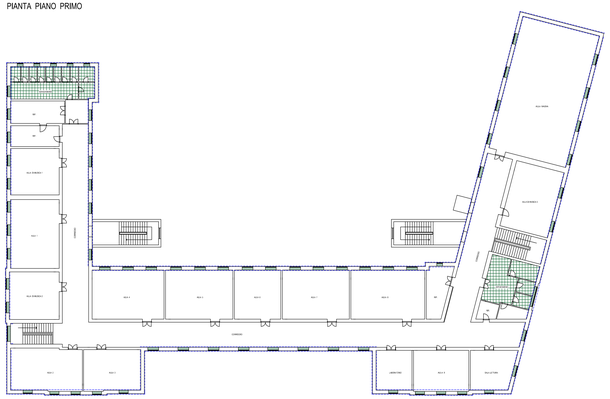

PIANTA PIANO RIALZATO

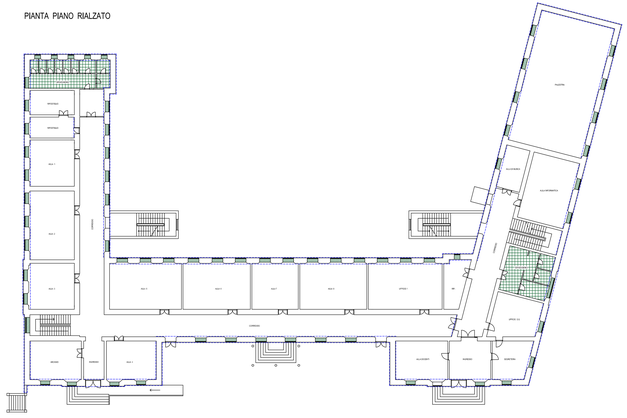

INFISSI DA RICOLLOCARE

PAVIMENTAZIONE DA SOSTITUIRE

PARETI OGGETTO DI SCROSTATURA DI INTONACO E RIMOZIONE DI RIVESTIMENTO OVE PRESENTE PER CONSENTIRE LE LAVORAZIONE DI ADEGUAMENTO SISMICO

COMUNE DI MONTALBANO JONICO

ADEGUAMENTO SISMICO

DELL'EDIFICIO PUBBLICO AD USO SCOLASTICO

DENOMINATO

"SCUOLA DELL'INFANZIA E PRIMARIA - NICCOLO' FIORENTINO"

Piano Triennale di edilizia scolastica in attuazione del Decreto del Ministero dell'Economia e delle Finanze di concerto con il Ministero dell'Istruzione dell'Università e della Ricerca e con il Ministero delle Infrastrutture e dei Trasporti del 03.01.2018

— BANDO TRIENNALE 2018 / 2020 - EDILIZIA SCOLASTICA - MUTUI —

PROGETTO ESECUTIVO

Titolo:

DEMOLIZIONE E RIPRISTINI EDILIZI

Scala:	Data:	Codice:	Revisione:
1:200	Maggio 2018	-	

Elaborato:

Prog 05

UTC Ufficio Tecnico Comunale
Viale Sacro Cuore - 75023 Montalbano Jonico (MT)
Tel. 0835.593811 - pec: comune.montalbano@cert.rupar\basilicata.it